

INFORMAZIONI PERSONALI

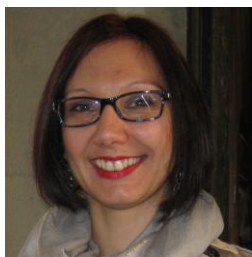

Donatella Pian

 Via Antonio Crocco 3b/6, 16122 Genova, Italia

 +39 0881 723341 

 opian@libero.it

Sesso F | Data di nascita 15/12/1977 | Nazionalità Italiana

ESPERIENZA
PROFESSIONALE

Archeologa

14 Dicembre 2017 -

Funzionario archeologo

Soprintendenza Archeologia, Belle Arti e Paesaggio per le province di Barletta-Andria-Trani e Foggia - Via Alberto Alvarez Valentini 8, 71121 Foggia
Sede Distaccata: Piazza Federico II 16, 71121 Foggia

▪ Territorio di competenza: comprensorio del Gargano

Supplenza di 15 h settimanali

Istituto Comprensivo Centro Storico

Scuola Secondaria di Primo Grado Baliano, Vico di Mezzagalera 4, 16100 Genova

▪ Supplenza di 14 h settimanali per la classe di concorso A043 (II e III media); Supplenza di 1 h settimanale per alternativa alla religione cattolica (I media)

Attività o settore Insegnamento, didattica

26 Settembre 2017 - 12 Dicembre 2017

Supplenza di 12 h settimanali

Istituto Comprensivo Lagaccio

Scuola Secondaria di Primo Grado M. Mazza, Via Napoli 60, Genova; Scuola Secondaria di Primo Grado Duca degli Abruzzi, Via A. Centurione 19, Genova

Supplenza di 6 h settimanali per la classe di concorso A043 (I e II media); Supplenza di 6 h settimanali per sostegno

Attività o settore Insegnamento, didattica

4 Ottobre 2016 - 30 Giugno 2017

Settembre 2016

Responsabile documentazione scavo e post-scavo

III campagna di scavo presso Grotta Scaloria - Manfredonia (FG) diretta dallo I.I.A.S. (Istituto Italiano per l'Archeologia Sperimentale), Via di Vallechiara 3/11, 16126 Genova

▪ Documentazione scientifica (diario di scavo, disegni, foto, lavaggio e siglatura del materiale e prima divisione)

Attività o settore Scavo archeologico

22 dicembre 2015 - 30 giugno 2016

Supplenza di 12 h settimanali

Istituto Comprensivo Avegno - Camogli - Recco - Uscio

Scuola Secondaria di Primo Grado A. Bisso, Salita Isella, 8, Uscio, Genova

Supplenza di 12 h settimanali per la classe di concorso A043 (I e II media)

Attività o settore Insegnamento, didattica

03 ottobre 2015 - 21 dicembre 2015

Supplenza di 18 h settimanali

Istituto Comprensivo Ronco Scrivia

Scuola Secondaria di Primo Grado U. Foscolo, Piazza V. Veneto, 6, Isola del Cantone, Genova

▪ Supplenza di 18 h settimanali per la classe di concorso A043 (I e II media)

Settembre 2015

Responsabile documentazione scavo e post-scavo

II campagna di scavo presso Grotta Scaloria - Manfredonia (FG) diretta dallo I.I.A.S. (Istituto Italiano per l'Archeologia Sperimentale), Via di Vallechiara 3/11, 16126 Genova

▪ Documentazione scientifica (diario di scavo, disegni, foto, lavaggio e siglatura del materiale e prima divisione)

Attività o settore Scavo archeologico

04 maggio 2015 - 10 maggio

Supplenza di 18 h settimanali

- 2015 Istituto Comprensivo Pegli
Scuola Secondaria di Primo Grado Rizzo-Alessi, Via Ignazio Pallavicini, 7, 16155 Genova
▪ Supplenza di 18 h settimanali per la classe di concorso A043 (I e II media)
Attività o settore Insegnamento, didattica
- 10 aprile - 26 aprile 2015 **Supplenza di 12 h settimanali**
Istituto Comprensivo Bogliasco-Pieve Ligure-Sori
Scuola Secondaria di Primo grado "G. Mazzini", Via G. Garibaldi, 35 - 16030 Sori (GE)
▪ Supplenza di sostegno a tre alunni di I e II media
▪ Assistenza nelle ore di lezione per facilitare la concentrazione e l'apprendimento
- 16 Giugno 2014 - 9 aprile 2015 **Consulenza archeologica**
Costruzione delle varianti dal Torrente Grue al Torrente Scrivia al Metanodotto Cortemaggiore-Genova
Ares S.r.l. archeologia e restauro, via O. Marchione, 24 - 81031 Aversa (Ce)
▪ Assistenza giornaliera ai lavori di scavo
▪ Redazione del diario di scavo e compilazione delle schede di unità stratigrafiche
▪ Redazione della documentazione preliminare di scavo
Attività o settore Scavo archeologico
- Novembre - Giugno (2006-2014) **Responsabile dello svolgimento delle attività didattiche**
Museo Civico di Archeologia Ligure, Via Ignazio Pallavicini, 11, 16155 Genova-Pegli
▪ Preparazione ed esecuzione dei percorsi di visita per le scuole di ogni ordine e grado
▪ Ideazione ed organizzazione dei laboratori didattici di approfondimento alle visite guidate
▪ Partecipazione agli allestimenti e agli eventi organizzati presso il Museo
Attività o settore Didattica
- Settembre 2013 **Responsabile documentazione scavo e post-scavo**
I campagna di scavo presso Grotta Scaloria - Manfredonia (FG) diretta dallo I.I.A.S. (Istituto Italiano per l'Archeologia Sperimentale), Via di Vallechiara 3/11, 16126 Genova
▪ Documentazione scientifica (diario di scavo, disegni, foto, lavaggio e siglatura del materiale e prima divisione)
Attività o settore Scavo archeologico
- Ottobre 2012 **Consulente per la mostra "Ginowa, hiar 2492"**
Festival della Scienza 2012, Genova
▪ Partecipazione all'allestimento della mostra presso i Magazzini del Cotone del Porto Antico di Genova
▪ Elaborazione di testi per i pannelli della mostra
Attività o settore Didattica, Comunicazione, Museografia
- 5 Maggio 2010 - 30 Settembre 2010 **Disegnatrice di materiale archeologico**
Incarico ricevuto dal Comune di Castello di Annone (AT), in accordo con la Soprintendenza Archeologica del Piemonte, Piazza San Giovanni, 2, 10122 Torino
▪ Esecuzione dei disegni del materiale archeologico proveniente dal sito di Castello di Annone (AT), presso il Museo di Antichità di Torino sotto la direzione della Dott.ssa Marica Venturino e della Dott.ssa Marina Giaretti
Attività o settore Disegno archeologico
- Novembre -Dicembre (2009-2013) **Docente aggiunta nel corso di Preistoria e Protostoria**
Corso di Laurea in CC.BB. Archeologici presso la Facoltà di Lettere e Filosofia dell'Università degli Studi di Genova, Via Balbi 4, 16125, Genova
▪ Svolgimento delle lezioni inerenti l'Età del Bronzo Finale e l'Età del Ferro in Italia
▪ Partecipazione alle commissioni d'esame del corso di Preistoria e Protostoria tenuto dalla Dott.ssa Giuliva Odetti
Attività o settore Didattica universitaria
- Gennaio - Aprile (2009-2011) **Responsabile dello svolgimento delle attività didattiche nell'ambito del progetto "MuMare di Saperi"**
Galata - Museo del mare, Calata de Mari, 1, 16126 Genova

- Svolgimento delle visite per le classi dell'Istituto Nautico "S. Giorgio" di Genova, all'interno dei musei appartenenti al circuito del Mu.MA - ISTITUZIONE MUSEI DEL MARE E DELLA NAVIGAZIONE
 - Ideazione e preparazione degli approfondimenti tematici per le classi dell'Istituto Nautico su: storia della navigazione, storia della costruzione navale, l'uomo e il mare
 - Svolgimento in classe degli approfondimenti tematici
- Attività o settore** Didattica

Marzo - Aprile (2009)

Responsabile della compilazione di schede RA

Comune di Berguggi (SV)

- Schedatura di materiale archeologico dello scavo del castellaro di M.S. Elena (Berguggi - SV) tramite l'uso del sistema di schedatura informatica della Soprintendenza Archeologica della Liguria
- Attività o settore** Schedatura e disegno materiale archeologico

25 ottobre - 6 Novembre (2007)

Animatrice didattico-scientifica

Galata - Museo del mare, Calata de Mari, 1, 16126 Genova

- Approfondimenti didattici per scuole e gruppi nell'ambito del progetto "Scoprire un relitto", sotto il coordinamento della Dott.ssa F. Acerenza (Responsabile delle collezioni scientifiche del Museo), durante il Festival della Scienza sulle tematiche inerenti il restauro dei legni bagnati e le nuove tecnologie applicate alla ricerca archeologica subacquea

Attività o settore Didattica

25-26 Maggio 2006

Responsabile organizzazione e segreteria; relatrice

Dipartimento di Archeologia e Filologia Classica e loro Tradizioni, Facoltà di Lettere e Filosofia, Università degli Studi di Genova, Via Balbi 4, 16125, Genova

- Organizzazione del Workshop "Comunicare Archeologia"
- Segreteria durante le fasi di svolgimento del Workshop
- Presentazione di un intervento dal titolo: *Agamemnon – L'analisi del pubblico come strumento di base per l'elaborazione di contenuti specifici all'interno dei siti archeologici*

Attività o settore Comunicazione

1 Giugno 2004 - 30 Aprile 2006

Responsabile elaborazione documenti

Dipartimento di Archeologia e Filologia Classica e loro Tradizioni, Facoltà di Lettere e Filosofia, Università degli Studi di Genova, Via Balbi 4, 16125, Genova

- Collabora al progetto "Agamemnon", finanziato dalla Comunità Europea – VI Programma Quadro, riguardante lo sfruttamento di tecnologie applicate ai telefonini di terza generazione, nel campo della conservazione e della divulgazione del patrimonio archeologico sotto la direzione della Dott.ssa A. Traverso
- Responsabile dell'elaborazione di documenti relativi agli User Requirements
- Autore testi di argomento archeologico per il prototipo del progetto

Attività o settore Comunicazione, divulgazione scientifica

ISTRUZIONE E FORMAZIONE

Gennaio 2010 - Aprile 2014

Dottore di Ricerca in Scienze Storiche dell'Antichità (indirizzo archeologico)

Scuola di Dottorato in Culture Classiche e Moderne, Facoltà di Lettere e Filosofia, Università degli Studi di Genova, Via Balbi 4, 16126 Genova

- Argomento del progetto di ricerca: "Continuità d'uso a scopo culturale nella frequentazione ipogeica in Italia meridionale e in Sicilia: il complesso delle Stufe di San Calogero (Sciaccà-AG) e la Grotta Scaloria (Manfredonia-FG)"

Gennaio 2006 - in corso
(momentaneamente sospesa)**Scuola di Specializzazione in Archeologia (ind. Archeologia Classica)**

Università degli Studi di Genova, Via Balbi 4, 16126 Genova

- Vecchio ordinamento; sostenuti 10 esami

Marzo 2004

Diploma di Laurea in Conservazione dei Beni Culturali ind. Archeologico (v.o.)

Facoltà di Lettere e Filosofia, Università degli Studi di Genova, Via Balbi 4, 16126 Genova

- Tesi sperimentale in Paleontologia: "La ceramica d'impasto locale del Castellaro di Bergeggi: scavi 1999-2002"

Luglio 1996

Diploma di Maturità Classica (58/60)

Liceo Ginnasio Statale "C. Colombo", Via Dino Bellucci, 2, 16124 Genova

COMPETENZE PERSONALI

Lingua madre
Altre lingue

italiano

	COMPRESIONE		PARLATO		PRODUZIONE SCRITTA
	Ascolto	Letture	Interazione	Produzione orale	
Inglese	B2	C2	B2	B2	C1
Francese	A2	B2	A1	A1	A1

Competenze comunicative

Ho buona capacità comunicativa sviluppata in ambienti multiculturali, in posizioni in cui la comunicazione finalizzata all'operatività di squadra è essenziale. Le competenze si applicano alla comunicazione e pubblicazione dei risultati di studi e ricerche. Tali capacità derivano dall'attività di stesura, pubblicazione e presentazione di testi divulgativi e/o relativi a settori specifici, e dalla pluriennale esperienza nel campo della didattica museale con le scuole di ogni ordine e grado. Ho abitudine a parlare in pubblico, in occasione di conferenze, lezioni frontali all'Università, letture e presentazioni, con o senza ausili multimediali.

Competenze organizzative e gestionali

Possiedo la capacità di organizzare e coordinare qualunque attività culturale, grazie all'attività di consulente per progetti didattici presso circuiti museali di rilievo. Contribuisco a programmi di ricerca scientifica con enti e altri professionisti. Sono nel comitato direttivo dell'Istituto Italiano per l'Archeologia Sperimentale, all'interno del quale ho sviluppato competenze specifiche nell'ambito della progettazione museale, dell'analisi del pubblico, della didattica archeologica.

Competenze professionali

- Attività autonoma nel campo dell'archeologia e della conservazione dei Beni Culturali
- Didattica presso istituzioni museali e accademiche
- Schedatura e catalogazione di materiali d'interesse archeologico
- Disegno di materiale archeologico per le Soprintendenze e le Università
- Coordinamento editoriale

Competenze informatiche

- Buona conoscenza PC e comuni software (applicativi Office);
- Ottimo utilizzo di strumenti di navigazione Internet;
- Competenza per programmi grafici (Photoshop e simili);
- Particolare esperienza nell'uso di strumenti informatici di presentazione multimediale e videoscrittura (Power Point, Word e simili)

Altre competenze

- Possiedo una buona capacità di stesura di testi scritti, sia scientifici che di altra natura.
- So essere sintetica e analitica nell'esposizione. Ho padronanza del mezzo di comunicazione orale e scritto. Sono veloce nella lettura e nell'apprendimento di nuove conoscenze.

Patente di guida

B

ULTERIORI INFORMAZIONI

Publicazioni

- **Pian D.** 2016, *Bone tool industry*, in: *The Archaeology of Grotta Scaloria. Ritual in Neolithic Southeast Italy*, edited by E.S. Elster, E. Isetti, J. Robb, A. Traverso, Monumenta Archaeologica 38, pp. 341-357, UCLA Cotsen Institute of Archaeology Press, Los Angeles
- **Pian D.** 2016, *Catalogo dei materiali di impasto locale*, in: L. Grasso, G. Odetti, D. Pian, Il Castellaro di Monte S. Elena (Bergeggi - SV): il saggio L3, *Ligures* 10, pp. 110-112
- **Pian D.** 2016., *Discussione sui materiali di impasto locale*, in: L. Grasso, G. Odetti, D. Pian, Il Castellaro di Monte S. Elena (Bergeggi - SV): il saggio L3, *Ligures* 10, pp.112-114
- Isetti E., **Pian D.**, Traverso A. 2013, *L'uso delle grotte come spazi culturali in ambito mediterraneo nella preistoria*, in: E. Villari (a cura di), *Il paesaggio e il sacro. L'evoluzione dello spazio di culto in Grecia: interpretazioni e rappresentazioni*, Genova, pp. 17-35
- **Pian D.** 2009, *Saggi L, L1, L2, L4. Ceramica ad impasto. Catalogo dei materiali*, in B.M. Giannattasio, G. Odetti (a cura di), *Monte S. Elena (Bergeggi – SV) Un sito ligure d'altura affacciato sul mare. Scavi 1999 – 2006*, Firenze, pp. 103-121
- Ancona M., Conte D., **Pian D.**, Pini S., Quercini G., Traverso A., 2008, *Wireless Networks in Archaeology and Cultural Heritage*, in N. Marchetti, I. Thuesen (edited by), "ARCHAIA – Case Studies on Research Planning, Characterisation, Conservation and Management of Archaeological Sites", BAR I.S. 1877, pp. 175-180
- **Pian D.**, Solari F. 2007, *Agamemnon – L'analisi del pubblico come strumento di base per l'elaborazione di contenuti specifici all'interno dei siti archeologici*, in A. Traverso (a cura di), "Comunicare Archeologia", Atti del Workshop Internazionale Genova, 25 – 26 maggio 2006, pp. 109-120
- **Pian D.** 2004, Schede di sito, in M. A. Fugazzola Delpino, A. Pessina e Vincenzo Tiné (a cura di), *Il Neolitico in Italia. Ricognizione, catalogazione e pubblicazione dei dati bibliografici, archivistici, materiali e monumentali. Volume III – Siti*, Istituto Italiano di Preistoria e Protostoria, Roma, Soprintendenza al Museo Preistorico Etnografico "L. Pigorini"

Publicazioni

Presentazioni

Progetti

Conferenze

Seminari

Riconoscimenti e premi

Appartenenza a gruppi /

associazioni

Referenze

Autorizzo il trattamento dei miei dati personali ai sensi del Decreto Legislativo 30 giugno 2003, n. 196 "Codice in materia di protezione dei dati personali".

Foggia, 18/01/2018

